

あさくらの風



甘木朝倉法人会 会長ご挨拶	1	新任税務署長インタビュー	11
第12回定時総会開催	2~3	税務署からのお願い	12~13
委員会・各支部の活動	4~5	会員紹介	14~15
絵はがきコンクール入賞作品の紹介	6~8	新会員紹介	15
租税教室を受講した小学6年生の感想	9~10	人間ドック受診料助成金制度案内	19



ご挨拶

会長 阿部 達彦

令和5年度5月の第12回定時総会開催はコロナの影響も無くスタート出来たことは喜ばしいことでありました。今回は役員改選総会でもあり、新役員の方々にも積極的に会活動に参加して頂けるようお願い申し上げます。私もコロナの影響で過去2年間十分な活動が出来なかった責務を感じ、もう1期再チャレンジをする運びになりました。特に会員の拡大活動を目指して頑張る所存であります。

さて、コロナの終息に伴い全国には海外旅行者が増加し場所によってはオーバーツーリズムの問題発生があり、また福島原発の処理水を巡る風評被害、中国の不動産バブル崩壊など様々な状況対応に余談を許さない状態が続きそうです。中国のバブル崩壊におきましては昨年の経営講演会で石平講師に詳しく講話頂いた内容にマッチしていたのが印象的でした。

10月には4年ぶりに理事会懇談会を開催することが出来、甘木税務署から出良所長、古川統括官をはじめ大同生命、AIG、役員の皆様との有意義な交流が図れたことが何よりでした。また全法連全国大会(群馬大会)には役員6名の参加を募り大会会場での記念講演・式典の盛大なる雰囲気と共に感じる事が出来、元気をもらえた一日になりました。

この10月は新たなインボイス制度施行により登録事業者の課税が始まり適格請求書や領収書などに登録番号記載(有・無)の確認作業、免税事業者との対応など新制度は煩雑な内容ではありますが理解が必要だと思われまます。

本年度も中盤に差し掛かりましたが冒頭に申し上げました会員拡大事業並びに福利厚生事業に鋭意チャレンジして参ります。法人会のぼり旗も地元の至る所で目にする機会が増えました。『一步一步あさくら』のごとく目標を達成するには時間が掛かりますが地域との連携をより強固なものにしていけるよう邁進いたします。引き続き会員の皆様並びに関係者の方々のご支援、ご協力を賜りますよう宜しくお願い申し上げます。

公益社団法人 甘木朝倉法人会の目的及び事業

(目的)

この法人は、税知識の普及、納税意識の高揚に努め、税制・税務に関する提言を行い、もって適正・公平な申告納税制度の維持・発展と税務行政の円滑な執行に寄与するとともに地域社会の健全な発展に貢献することを目的とする。

(事業)

この法人は、前条の目的を達成するため、次の事業を行う。

- | | |
|-------------------------------|------------------------|
| (1) 税知識の普及と納税意識の高揚を目的とする事業 | (5) 会員の交流を図るための事業 |
| (2) 税制の調査研究及び提言に関する事業 | (6) 会員の福利厚生のための事業 |
| (3) 地域企業の健全な発展に貢献することを目的とする事業 | (7) その他この法人の目的達成に必要な事業 |
| (4) 地域社会に貢献することを目的とする事業 | |

第12回 定時総会開催

日時：令和5年5月25日(木)

場所：甘木観光ホテル 甘木館



5月25日 藤原甘木税務署長をはじめ多数のご来賓をお招きし、甘木観光ホテル甘木館において第12回定時総会を開催しました。

まず冒頭全法連会長及び県連会長功労者表彰の伝達、今回退任される役員及び福利厚生事業推進に貢献された保険代理店へ法人会会長から感謝状の贈呈を行いました。

阿部会長を議長に選出し、有資格社数547社に対し、出席・委任状提出社合計416社で、定款改正に必要な定足数を満たしており、阿部会長が総会成立を宣言し、議案の審議を行いました。

第1号議案「定款の一部改正」、第2号議案「規程・規則の改正」、第3号議案「令和4年度決算報告承認」及び第4号議案「任期満了に伴う役員の選任」は、それぞれ原案のとおり可決・承認されました。

その後、令和4年度事業報告、令和5年度事業計画・予算の報告を行い、最後に来賓の藤原甘木税務署長から丁寧な祝辞をいただき、総会を終了しました。

総会終了後の新役員による理事会で、会長、副会長、専務理事、顧問を選出しました。

また、会員交流会では、コロナ禍前のように会員同士の歓談など楽しく有意義な時間を過ごすことができました。

5月8日からは、新型コロナウイルス感染症の位置づけも2類相当から第5類感染症に移行し、マスク着用についても個人の判断に委ねることが基本となりました。

そういった状況の中で、コロナ禍前のような法人会の通年事業が可能になることを期待して令和5年度事業がスタートしました。

表彰・感謝状贈呈

法人会活動にご尽力いただいた方々が表彰されました。受彰者の皆様おめでとうございます。

1 全国法人会総連合会 会長 功労者表彰受彰者

①単位会推薦

理 事 梶原 教義 様

②県連推薦

副会長 森山 達巳 様 (県連理事)

理 事 梶原 雄次 様 (県連厚生委員会副委員長)

2 福岡県法人会連合会 会長 功労者表彰受彰者

①単位会推薦

理 事 森部 晶伸 様

②県連推薦

理 事 梶原 教義 様 (県連事業研修委員)

3 甘木朝倉法人会会長 感謝状受彰者

①役員功労者

理 事 北川 智英 様 (役員退任)

監 事 綾部 茂明 様 (役員退任)

②福利厚生制度推進功労者

(有)チェック保険サービス 様
(AIG損害保険株式会社 久留米支店)



新役員を紹介します

役職名	氏名	事業者名	
会長	阿部 達彦	(株)阿部興産	代表理事
副会長	森山 達巳	(株)森山建材	業務執行理事
副会長	藤田 勇助	(株)藤田ふとん店	業務執行理事
副会長	坂田 善弘	(有)坂田電気工事	業務執行理事
副会長	仲山 昌成	ハトマメ屋(株)	業務執行理事
専務理事	高瀬 健次	(公社)甘木朝倉法人会	業務執行理事
理事	石井 昭博	(有)絹匠石井	甘木東支部長
理事	井上 慶一郎	井上紙工印刷(株)	秋月支部長
理事	柿原 秀樹	(有)アムリタ	甘木中支部長
理事	梶原 教義	(株)カジワラ商事	事業研修委員長
理事	梶原 雄次	(株)梶原工務店	厚生委員長
理事	勝又 涼太	甘鉄エージェンシー(株)	青年部会長
理事	久保 幸枝	久保測量設計(株)	女性部会長
理事	四ヶ所 大輔	(株)四ヶ所	広報委員長
理事	田口 喜幸	(株)廣八堂	税制委員長
理事	中村 保真	(有)中村通信建設	筑前支部長
理事	原田 輝	朝倉調味料(株)	十文字支部長
理事	廣渡 利秀	広渡商会(有)	甘木西支部長
理事	松川 家通	(株)マツカワ世界堂	東部支部長
理事	見山 時男	(有)セイカ	立石支部長
理事	本石 敏明	(有)本石産業	組織委員長
理事	森部 晶伸	森部建設(株)	朝倉支部長
理事	矢野 博一	(有)矢野燃料	総務委員長
監事	稲葉 武彦	あさくら税理士法人	
監事	岩下 繁隆	(有)岩下鉄工	
顧問	矢野 清博	矢野タクシー(株)	(前会長)

令和4年度正味財産増減計算書		
科目		決算額
経常収益	特定資産運用益	132
	受取会費	4,333,755
	受取補助金等	9,320,500
	雑収益	136,074
	経常収益計	13,790,461
経常費用	事業費	10,966,905
	管理費	2,910,039
	経常費用計	13,876,944
当期経常増減額		▲ 86,483
正味財産期末残高		13,646,240

(単位 円)

令和5年度事業計画	
1. 税知識の普及を目的とする事業	毎年の改正により複雑難解化する税法・税制について、正しい知識を身につけてもらうことを目的とした事業を行う。
2. 納税意識の高揚を目的とする事業	納税意識の高揚を図り、税務行政に寄与することを目的とした事業を行う。
3. 税制及び税務に関する調査研究及び提言に関する事業	時代に即し、納税者の納得する適正・公平な税制実現のため調査研究することを目的とした事業を行う。
4. 地域企業の健全な発展に貢献することを目的とする事業	中小企業が単独では実施することが難しい人材の育成を支援することを目的とした事業を行う。
5. 地域社会への貢献を目的とする事業	中小企業単独ではその要請に応えることが難しい社会的責任を果たすことを目的とした事業を行う。
6. 会員の交流を図るための事業	会員の交流と相互の意思疎通を図ることを目的とした事業を行う。
7. 会員の福利厚生の充実と経営の安定・安心を目的とする事業	会員の福利厚生事業の充実と経営の安定・安心を目的とした事業を行う。
8. 会員増強と組織の強化・充実を図るための事業	会員拡大、支部・部会体制の充実強化を図ることを目的とした事業を行う。
9. 公益社団法人の目的達成のための事業	この法人の認知度の向上に努めることを目的とした事業を行う。

◎任期

◎理事・監事は令和7年度定時総会終結時まで

◎顧問は令和7年5月24日まで

各委員会・支部・部会活動(1)

(令和4年11月～5年10月)



事業研修委員会/まもづくり講演会



事業研修委員会/決算事務説明会



税制委員会/税制改正要望活動



税制委員会/税制改正要望活動



女性部会/学童保育所租税教室



女性部会/学童保育所租税教室



女性部会/租税教室



女性部会/租税教室



青年部会/租税教室



筑前支部/草場川校並木ライトアップ

各委員会・支部・部会活動(2)

(令和4年11月～5年10月)



女性部会／税に関する絵はがきコンクール



女性部会／税に関する絵はがきコンクール



事業研修委員会／飛び出し人形設置



事業研修委員会／飛び出し人形設置



税制委員会／税の作文表彰



筑前支部／税務研修会



事業研修委員会／災害復旧活動



女性部会／全国女性フォーラム(愛媛大会)



税制委員会／全国大会(群馬大会)



総務委員会／理事会

第16回(令和5年度開催)税に関する絵はがきコンクール入賞作品

今年度は管内 15 校から 631 点の応募がありました。
厳正なる審査の結果、最優秀賞 3 点、優秀賞 25 点、入選 34 点を選定しました。
ここでは、最優秀賞、優秀賞作品を掲載します。

※学年は、令和5年度当時のものです。

最優秀賞

法人会長賞



三奈木小学校 6年
なかやま つきの
中山 月乃さん

甘木税務署長賞



立石小学校 6年
かまほり まお
釜堀 真緒さん

法人会女性部会長賞



福田小学校 6年
はらだ めい
原田 明さん

※学年は、令和5年度当時のものです。

優秀賞



秋月小学校 6年 守田 結さん



三奈木小学校 6年 石川 絢望さん



福田小学校 6年 和佐野 翠さん

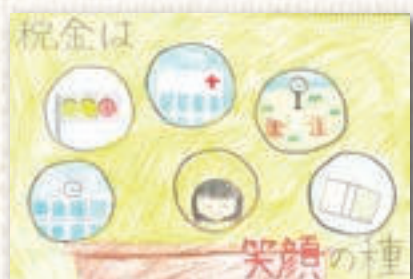

馬田小学校 6年 田原 凜さん



馬田小学校 6年 原 菜々子さん



金川小学校 6年 田子森 春樹さん



大福小学校 6年 白水 咲妃さん



大福小学校 6年 丸林 美琴さん



三輪小学校 6年 池田 美咲さん



三輪小学校 6年 矢野 未唯奈さん

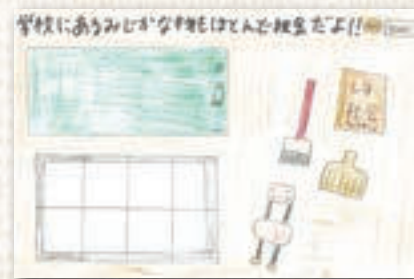

蜷城小学校 6年 西岡 あいりさん



杷木小学校 6年 青井 心遙さん

※学年は、令和5年度当時のものです。

優 秀 賞



榎本小学校 6年 森山 友南子 さん



甘木小学校 6年 松本 菜々子 さん



甘木小学校 6年 眞清 ジン さん



朝倉東小学校 6年 松重 海花 さん

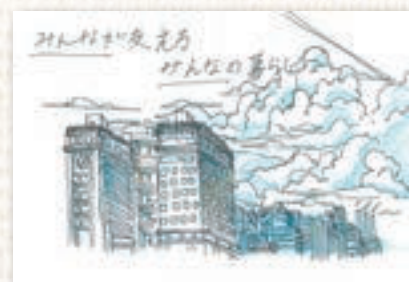

東小田小学校 6年 坂上 陽菜太 さん



東小田小学校 6年 大澤 美月 さん



立石小学校 6年 重松 亜耶 さん



立石小学校 6年 倉光 琉朱 さん



立石小学校 6年 養父 理央 さん



三奈木小学校 6年
林内 彩花 さん



東峰小学校 6年
安岡 玲 さん



三輪小学校 6年
桑野 星菜 さん



三並小学校 6年
倉地 咲羽 さん

租税教室を受講した小学6年生の感想

私は、税金のはなしを聞いて、税金は0才からあるということが分かりました。税金は、所得税、法人税、消費税、住民税、たばこ税、固定資産税、人湯税など全部あわせると50種類あるそうです。3つの国の中で一番税金が多い国は？というクイズでは、中国が13%、スウェーデンが25%、ドイツが19%だということになりました。税金がなくなるとどうなる？というアニメを見ました。税金がないとゴミが町中に広がったり、道路もお金がかかたり、しんごうが消えたりすることが分かりました。なので、私は、税金があった方がいいと思います。今日は、ありがとうございました。

T.Kさん

私は今日税金のはなしを聞く前は税金が何もない方がはるかに少ないからいいと思っていました。そしてDVDを見た後、DVDを見て税金がなくなるとどうなるかを見て、教科書などのお金は自分で払わなければならない道路に信号がないから交通事故で困っていたり、税金はとても必要だと思いました。私たちがけがをしたり行く病院もあまり行けないことになりました。そして私たちの身近な公園などの施設に税金が使われていることは初めて知りました。税金のいろ

んなことを知れてよかったです。私たちに細かく税金のことを教えてくれた本当にありがとうございました。これからは税金をちゃんと払い今の生活に感謝したいと思います。

Y.Kさん

私が話を聞いて分かった事は、私たちの身近なところにも税金が使われているということです。税金がないとこの世界はとても苦しくなります。例えば、学校に行けなくなったりご飯が少なくなったりします。税金がなくなると道路をわたるためにお金をはらわなければならないからいやだなどと思いました。しかも0才から税金をはらうということも知りました。他にも健康・福祉・道路・住宅安全・くらし・かん境などに税金を使っている。わたしたちのくらしを支えている事も分かりました。DVDを見た

町がゴミだらけになる、と思いました。私だ、たらそんな町に住みたくなかったです。税金は全部で約50種類もあるそうです。大きく分けると国に納める税金・県に納める税金・市町村に納める税金がおりました。これからは税金を納めていきたいです。

N.Yさん

租税教室を受講した小学6年生の感想

すごく授業が楽しかったです。今まで当たり前にあると思っていた税金の大切さが伝わってきました。何かあったらすぐに「警察、すぐ助けに来て、税金納めとかお金をはらわなければ、もう助けてもらえません。そうすると助かるはずの命が助かりません。税金でいつかは自分が自分にいつかもどってくるのかと思いました。元々税金を払ってなんではどうなのかと思っていて、いまして、もう一つのものは、お金は自分、それだけじゃなく他の人の事も助けていこうと思うと税金を払うのがいいように感じました。



それから税金の事をこらったのでインターネットで調べました。調べると色々な種類があり、考えもなかったような使い道がありました。それをかいてきました。

税金の種類と使い道

主な税金の種類

○ 国際観光旅客税、自動車税、地方、所得税、酒税、消費税、贈与税、相続税、法人税、所得税

主な税金の使い道

- 健康や生活を守る: 22.7%
- 国庫の返済: 22.6%
- 地方の 地方交付金: 19.8%
- 道路や住宅などを整備: 5.6%
- 教育や科学技術の研究の文教: 5%
- 国の防衛費: 5%
- 地方を支援するための地方交付金: 14%

T.Kさん

アニメを見て、税金が必要だということは分かったけど税金の使い方がどのように決められるかは、あまりわからなからそこをもっとおしえてほしいです。これからは税金のことについてよく調べてみたいと思った。税金は50種類もあることをして、びっくりした。

M.Nさん

税金なんて集めて何になるんだと思っていただけ、身近にあるものが、税金が使われていたことを知って、自分は何も考えていなかったと反省した。税金がなくなると公園などの公共施設がなくなって不便になったり、救急車やパトカーを呼ぶのにもお金がかかるなんて知らなかった。当たり前と思っていた常識も税金でまわっていたと分かった。テレビのCMなどでよく聞く保険も実は税金と分かって、自己負担になると大変になるかもしれないと思った。税金がなくなればおかしな買い物をき定価で買えるかもしれないが道路が整備されないのでははらたかかると自分は考える。



税金 = 生活を支える大切な資金

税金とは...

元	元
車 定価150万円	家 2500万円
+税15万円	+固定資産税 350万円
=合計165万円	+都市計画税 250万円...
	=6750万円以上
	GoogleTV

元の値段にその分税率をかけた金額のこと。

税金がもたらす効果

例えば...

交通機関が整備され、移動が便利になる!

教材が無料で配布され、教育環境が整う!

その一方で

増加 → 税率の上昇



少子高齢化問題による社会保障費用の増大
さまざまな問題が...



解決するにはどうすればよいのだろうか考えてみよう!

A.Yさん

税務署だより

■ 新任署長インタビュー



甘木税務署
署長 出良 貴恵 様(いでら たかえ)

令和5年7月に定期人事異動で甘木税務署に着任された出良署長に事務局がインタビュー形式でいろいろとお聞きしました。

①まず、出良署長の自己紹介をお願いします。

北海道釧路市出身。現在、福岡市で同期の夫と2人暮らしです。

②税務署ではどのようなお仕事をされてきましたか？

これまで一番長い勤務は、博多駅近くの福岡国税局です。通算10年、関係民間団体に関する事務や職員の研修・福利厚生等を担当しました。また、税務署では調査や広報事務に従事しました。

前任地は、長崎県の五島列島にある福江税務署です。総勢13名の小さな署でしたが、楽しい思い出ばかりです。

③ご趣味は？

海外ドラマ鑑賞と、ゆるヨガです。料理も好きです。

時々、博物館や美術館にも出かけます。最近では朝倉市秋月博物館の黒田長興展、福岡市博物館の黒田長政没後400年展、九州国立博物館の古代メキシコ展に行きましたが、どれも非常に興味深いものでした。

④甘木の印象は？

豊かな自然に恵まれた歴史ある町、人情味溢れる町という印象です。皆さん、地元愛が強いですね。共に助け合い何かを成し遂げようとするパワーを感じます。

また、何とんでも水がきれい、食べ物美味しいです。野菜、果物、米、肉、お菓子、調味料、お酒・・・買物の際には、甘木朝倉産の食材を探すようになりました。

⑤出良署長から法人会員の皆様へ

甘木朝倉法人会の皆様には、日頃から税務行政に対するご理解とご協力をいただき、ありがとうございます。また、皆様が地域に根ざした活動にご尽力されておりますことに、心から敬意を表します。

税務署では、e-Taxやキャッシュレス納付などデジタル化を進めております。今後とも皆様には私どもの各種取組につきまして、一層のご協力をよろしくお願いいたします。

紙面の都合上、これにてインタビューを終わります。どうも出良署長ありがとうございました。

令和5年7月10日付の定期人事異動後の幹部職員を紹介します。

所	属	役 職 名	氏 名	異 動
	署	長	出良 貴恵	新 任
総 務 課		総 務 課 長	吉武 修	新 任
管理運営・徴収部門		統括国税徴収官	堤 知之	新 任
個人課税部門		統括国税調査官	渡辺 靖夫	留 任
法人課税部門		統括国税調査官	古川 千賀	新 任
総務課総務係		総 務 係 長	川邊 典輝	新 任

事業者の皆さまへ

給与所得の源泉徴収票を

従業員の方の

e-Taxで提出すると…

確定申告がさらに簡単に!!

事業者の皆さまが、

給与所得の源泉徴収票をe-Taxで提出することで、

従業員の方が、所得税の確定申告書を作成する際、

給与所得の情報が自動で入力されるようになります！

※令和6年1月以降に提出する給与所得の源泉徴収票（令和5年分以後の年分）が対象です。

※従業員の方が令和6年2月上旬以降に国税庁ホームページの「確定申告書等作成コーナー」で確定申告書を作成する際にご利用になれます。

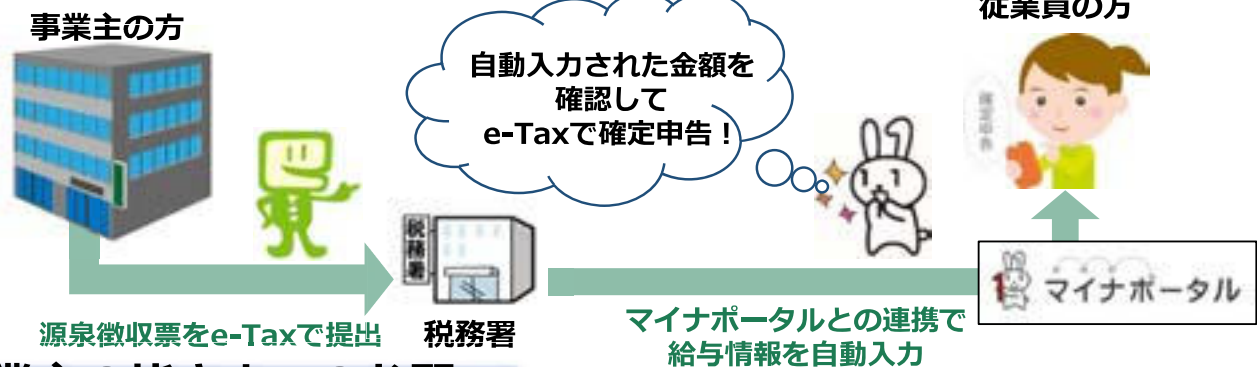

事業者の皆さまへのお願い

Point ①

事業者の皆さまからe-Taxで提出された給与の源泉徴収票が自動入力の対象となります。

Point ②

税務署への給与の源泉徴収票の提出範囲は、年間の給与等の支払金額が500万円を超えるもの等ですが、500万円以下の給与に係る源泉徴収票であっても、e-Taxで提出した場合は、自動入力の対象となります。

Point ③

給与所得の情報を正しく連携するため、給与所得の源泉徴収票に記載する、従業員の方のマイナンバー、氏名（カナ含む）、住所、生年月日等については、記載誤りや不足・不備が無いようご注意ください。

！ 詳しい内容は、国税庁ホームページの特設ページをご覧ください。➡



e-Taxソフト（WEB版）で源泉徴収票を提出できます！

経理をご担当の方へ税務署からのお願い

「令和5年分給与所得の源泉徴収票」を従業員の方へ交付する際（令和6年1月頃）に、社内メール等により次の事項について周知願います。

— 福岡国税局・税務署からのお知らせ —



令和5年分の確定申告を予定されている方へ

- ▶ お持ちの**スマホとマイナンバーカード**があれば、国税庁ホームページの「確定申告書等作成コーナー」を活用して、**自宅から確定申告**が可能です。
- ▶ **マイナポータル連携**を活用することで、申告の際、医療費などの**集計や入力の手間が大幅に省略**可能です。

【マイナポータル連携を活用した確定申告に必要なもの】

- マイナンバーカード
- マイナンバーカードの受け取り時に設定したパスワード2種類
 - ① 利用者証明用電子証明書パスワード（数字4桁）
 - ② 署名用電子証明書パスワード（英数字6～16文字）
- マイナンバーカードの読み取りに対応したスマートフォン
- マイナポータルアプリのダウンロード



確定申告の
事前準備について

検索

↑ マイナポータル連携の方法はこちらから



作成コーナー

検索

↑ 確定申告書等の作成はこちらから

国税に関するご質問やご相談は
国税相談専用ダイヤルをご活用ください。

0570-00-5901（全国一律料金）

受付時間 平日8:30～17:00（土日祝日及び12月29日～1月3日を除く。）

※ 令和5年11月1日（水）からご利用できます。

会員紹介



古処鶏直売所『天野商店總本店』

昭和 63 年に古処山の麓で誕生した銘柄鶏「古処鶏」。今年 6 月に古処鶏直売所「天野商店總本店」をオープンしました。天野商店總本店では、唐揚げ・炭火焼きなどのテイクアウト品の他に、古処鶏精肉やお馴染みの「古処鶏水炊きセット」の販売を行なっています。

◀天野商店總本店

お陰様でご好評頂いてます『古処鶏水炊きセット』

中でも、古処鶏水炊きセットは年間 2 万人以上の方にお召し上がりいただいている弊社自慢の商品です。こだわりが詰まった古処鶏水炊きセットをより身近にお召し上がりいただければと思います、10 月より古処鶏水炊き定食の販売を開始しました。定食の他に、古処鶏を使用したお弁当の販売もごさいます。

古処鶏水炊き定食▶
1,400 円(税込)



株式会社
天野商店 福岡県朝倉市甘木 1343-9
TEL: 0946-22-3815

真心を込めて

私達が取り扱う不動産というものは未来永劫、人々の大切な財産の一つです。私達にはお客様の大切な不動産をお預かりしている責任がございます。弊社ではその責任をスタッフ一人ひとりが自覚し、お客様の不利益とならない様な不動産取引に取り組んでまいります。又、めまぐるしく変化する時代の中でも、地域の方々が求める「快適な生活環境」「魅力ある地域形成」の一翼を担うことが私達イーグルハウスにできることだと考えます。地域とのコミュニケーション、行政業界との連携を強化し、常に新しい情報を求める。そして、それをいち早く発信していく身軽なフットワークとこれまで培ってきた経験をもとに、多種多様な依頼でも、お客様が一つの答えを導き出せる最善の選択、的確なアドバイスができる組織作りを目指してまいります。

お部屋探し・不動産のことなら



■甘木本店

〒838-0068 福岡県朝倉市甘木1754番地5
TEL:0946-22-0773 FAX:0946-22-0778

■小郡店

〒838-0144 福岡県小郡市祇園1丁目8番10号
TEL 0942-27-7916 FAX 0942-27-7918

■鳥栖店

〒841-0026 佐賀県鳥栖市本鳥栖町537番地38
TEL 0942-81-5901 FAX 0942-81-5905

■日田店

〒877-0013 大分県日田市元町21-9
TEL 0973-23-2134 FAX 0973-23-2104

■二日市店

〒818-0072 福岡県筑紫野市二日市中央4丁目11-1 二日市ビル1F
TEL 092-918-1276 FAX 092-918-1259

会員紹介



会員紹介

甘鉄エージェンシー株式会社は朝倉市・筑前町・大刀洗町を中心に広告代理業、不動産業を営む会社です。甘木鉄道開業に伴い設立し、地域の皆様に支えられ36年目を迎えることができました。

広告代理業では甘木鉄道の交通広告の他、看板制作を含む屋外広告、新聞広告及び折込広告、チラシ、パンフレット等の制作を行っております。

不動産業では売買仲介を中心に買取、貸家管理を行っております。

朝倉地域の経済を活発化し、地元を元気にする企業を目指して努力してまいりますので今後とも甘鉄エージェンシー株式会社をどうぞよろしくお願いいたします。

甘鉄エージェンシー詳細マップ



甘鉄エージェンシー 株式会社

〒838-0068 福岡県朝倉市甘木1669-6
 TEL:0946-22-5080 FAX:0946-22-1269
 ホームページアドレス <https://www.amatetsu.com>



＼ご入会ありがとうございます。／

新会員のご紹介

会社名・個人名	業種	所在地等
アサクラ興産(株)	卸売業	朝倉市
味処 八寸	飲食店	朝倉市
甘木冷熱工業(株)	電気工事業	朝倉市
オートラック カーライフセンターハヤノ	自動車販売	朝倉市
(株)オオモリ総建	建設業	福岡市博多区
(株)川上建設	建設業	朝倉市
(株)K-factory	不動産賃貸業	朝倉郡筑前町
(株)古賀電機サービス	建設業	朝倉市
(株)斉藤ボーリング工業	さく井業	朝倉郡筑前町
佐藤 笑子		福岡市東区
(株)ダイテック	産業廃棄物処理業	朝倉郡筑前町
(株)ニュースタンダード	デザイン設計	福岡市東区
(株)ネオフレックス	製造業	朝倉郡筑前町
(株)平野建設	建設業	朝倉市
(株)益照	卸小売業	朝倉市

令和4年11月1日～令和5年10月31日 (敬称略)

電子申告で
効率UP!

国税電子申告・納税システム

e-Tax

「e-Tax」なら国税に関する
申告や納税、申請・届出
などの手続きが
インターネットで行えます。



納税にはダイレクト納付が 便利です!

e-Taxを利用して電子申告等をした後に、届出をした預貯金口座から、簡単な操作で即時又は期日を指定して納付することができます。

※事前にダイレクト納付利用届出書の提出が必要です。

※利用可能となるまで、オンライン提出の場合は1週間程度、書面提出の場合は1か月程度かかります。

所得税など個人の確定申告書を作成される方へ

国税庁HP「確定申告書等作成コーナー」を利用すれば、スマートフォンやパソコンで申告書を作成することができます。

作成した申告書は、マイナンバーカードとマイナンバーカード読取対応スマートフォン（又は、ICカードリーダーライター）を準備すれば、スマートフォン（又は、自宅のパソコン）からe-Taxで提出できます。

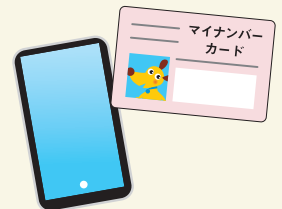

e-Taxを利用して所得税及び
復興特別所得税の申告をすると
こんなメリットが!

添付書類の
提出省略^(注)

還付が
スピーディー

(注) 法定申告期限から5年間、税務署から書類の提出又は提示を求められることがあります。



法人会は会社経営の効率化のために
e-Taxの普及を支援しています。

さらに詳しくはWEBへ

イータックス 🔍 検索



法人会福利厚生制度のメリットをご存じですか？

現在、個別扱にて、アフラックの保険^(※2)にご契約の方は、
保険料が割安な法人会扱(以下、集団扱)へ変更ができます！

例えば、40歳の時に
ご契約したスーパーがん保険^(※3)を
この機会に集団扱にすると^(※4)...

個別扱
月払
4,780円

変更すると...
集団扱へ

保障はそのまま！

集団扱
月払
4,480円
月々300円割安!

年間では3,600円もお得!

集団扱への変更は早い方がお得!

お手続きは簡単です!

(※2)対象となる保険種類は、がん保険、医療保険、就労所得保障保険、しっかり頼れる介護保険、GIFT、定期保険が対象です。
(※3)くすでにご契約のがん保険の例>スーパーがん保険(1口) 保険料払込期間:終身 契約年齢40歳/主たる被保険者が男性の場合/契約種類:家族契約
(※4)あくまでも、一例であり、必ずしも記載の例と同等の保険料が適用されるわけではありません。(ご契約いただいた時期や、ご契約いただいている保険商品によって異なります)

2022年12月現在

今すぐ、右記まで
お問い合わせください!

Affrac アフラック

アフラック福岡総合支社
〒812-0018 福岡市博多区住吉1-2-25 キャナルシティ・ビジネスセンタービル10F
TEL: 092-281-6716

法人会用フリーダイヤル

0120-876-505

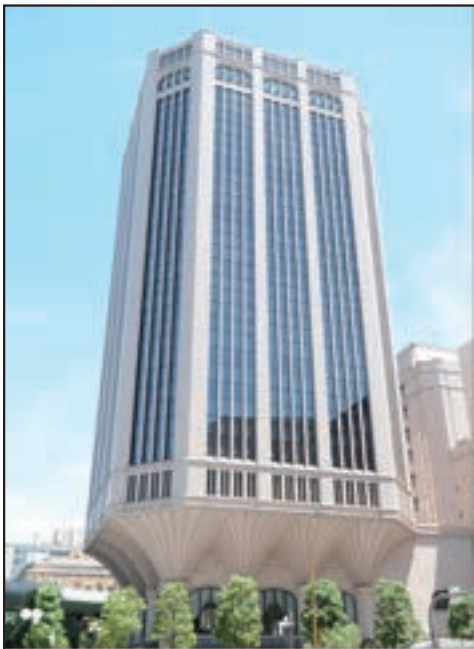

大同生命大阪本社ビル(大阪市西区江戸堀)
~加島屋が店を構えた地に建つ~

大同生命は1902(明治35)年に創業しました。
中小企業経営者のもしものときの力になりたい。
創業者の一人である広岡浅子が生命保険事業に託した
「社会の救済」と「人々の生活の安定」という想いは、
いまでも大同生命に受け継がれています。



広岡浅子(1849-1919)
~大同生命の創業者の一人~



大同生命の礎を築いた
大坂の豪商“加島屋”



旧肥後橋本社ビル
(設計:W・M・ヴォーリス)

その安心で、企業とともに未来をつくる。

DAIDO 大同生命保険株式会社

久留米営業部/福岡県久留米市東町38-1(大同生命久留米ビル3F)
TEL 0942-32-4306

さあ、保険の新たな次元へ。
T&D 保険グループ



Business Guard



AIG 損保

会員企業をサポートする、AIG損保のリスクソリューション

法人会のハイパーメディカル
会社で入る医療補償

会社で入る医療補償

業務災害総合保険
疾病入院医療費用保険金・
疾病入院医療保険金 等セット

法人会のハイパー任意労災
政府労災の上乗せ補償

地震災害のリスクをガード

業務災害総合保険
地震・噴火・津波危険補償特約
等セット

充実の福利厚生サービス※

- 電話相談サービス (24時間電話健康相談・介護相談ホットライン)
- セカンドオピニオンアレンジサービス
- メンタルケアカウンセリングサービス
- 生活習慣病サポートサービス

※本サービスはAIG損害保険株式会社がティーベック株式会社に委託してご提供します。ご契約の内容により、ご利用可能なサービスが異なりますので、お問い合わせください。

AIG 損害保険株式会社

URL:<https://www.aig.co.jp/sonpo>

お問合せ先

久留米支店 〒830-0032
福岡県久留米市東町38-1 大同生命久留米ビル1F
TEL.0942-33-0441 FAX.0942-31-0311
午前9時～午後5時 (土・日・祝日・年末年始を除く)

この広告は保険の概要をご説明したものです。

(22-073001)

ご存知でしょうか? 「甘木朝倉法人会」を!

法人会は現在70万社の会員企業、41都道県に440の会を持つ全国組織の経営者の団体です。



活動内容

- 機関誌や各種参考資料の配付
- 国税、地方税の関係法規と経営や経理に関する説明会、講演会、交流会等の開催
- 関係各庁および友好団体との連絡および協調

加入のメリット

1. 会員企業の繁栄にプラスになります。
2. 各種福利厚生制度の利用ができます。
3. 税務署に対する苦手意識が解消されます。
4. 貴社に対する税務署の認識が変わります。

大同生命保険株式会社

AIG 損害保険株式会社

「生きる」を創る。
Afiac アフラック

公益社団法人 甘木朝倉法人会

〒838-0068
朝倉市甘木955-11 朝倉商工会議所会館3階
TEL (0946) 24-5757
FAX (0946) 23-2844
H P <http://www.a-houjinkai.jp>
MAIL a-houjinkai@tea.ocn.ne.jp

■年会費

資本金500万円未満	年	3,000円
資本金500万円以上1,000万円未満	年	6,000円
資本金1,000万円以上2,000万円未満	年	10,000円
資本金2,000万円以上3,000万円未満	年	15,000円
資本金3,000万円以上1億円未満	年	20,000円
資本金1億円以上	年	30,000円
管内外に本店を有する法人の事業所	年	3,000円
賛助会員	年	3,000円

※年の中途に入会される場合は、会費は月割です。

会員をぜひ紹介下さい

各種保険割引
経営者大型総合
保障制度・がん保険

日帰り人間ドック受診料の一部助成のご案内

法人会では日帰り人間ドック受診料の一部助成を**会員限定**で実施しています。
多忙な毎日で怠りがちな健康管理、是非受診されませんか？

会場 朝倉健生病院・甘木中央病院

金額 受診者負担金 約3万円(税込)

(受診料総額約4万円(税込)の内、**1万円**を法人会が助成します。)

申込時期 毎年度7月1日～翌年1月31日まで

★令和5年度分の申し込みは令和6年1月31日まで。

★令和6年度分の申し込みは令和6年7月頃
文書で通知します。

申込先 法人会事務局へお申し込みください。

(電話)0946-24-5757



—— 法人会加入のおすすめ ——

〈法人会の主な活動〉

- 税制改正に関する要望ならびに陳情活動
- 税の啓発・租税教育活動
- 経営や税務・一般教養等の研修会の開催
- 地域に密着した社会貢献活動
- 経営(者)支援のための活動
- 情報誌や各種参考資料の配布
- 会員相互(異業種)の交流
- 経営者・従業員のための福利厚生制度の推進



入会のお申し込み・お問い合わせは

公益社団法人 甘木朝倉法人会

〒838-0068 福岡県朝倉市甘木955-11 朝倉商工会議所会館3F
Tel(0946)24-5757 Fax (0946)23-2844

●編集・発行／公益社団法人 甘木朝倉法人会

〒838-0068 福岡県朝倉市甘木955-11 朝倉商工会議所会館3F
Tel.0946-24-5757 Fax.0946-23-2844

●発行日／令和5年12月15日(第66号)

●印刷・製本／株式会社四ヶ所

〒838-8512 福岡県朝倉市馬田336 Tel.0946-22-2369